Inhaltsverzeichnis

1. Erste Schritte 3
1.1 Starten des Clients und Einloggen in Teamcenter 3
1.2 Ändern des Passwortes 5
1.3 Einstellen des Projektkontextes 6

1. Erste Schritte

1.1 Starten des Clients und Einloggen in Teamcenter

Nach der Installation von Teamcenter befinden sich die Shortcuts zum Starten des Clients in dem Ordner **„c:\splmlocal\int00\appl\Shortcuts“** (Integrationsumgebungen) bzw. **„c:\splmlocal\prod00\appl\Shortcuts“** bei der Produktionsumgebung. Der Client wird in Englisch und in Deutsch angeboten. Es gibt außerdem jeweils einen Shortcut für die Lokationen Deutschland (DE), Ungarn (HU) und USA (US), weil dort jeweils lokale Server für die Teamcenter- und NX-Konfigurationen eingerichtet sind.

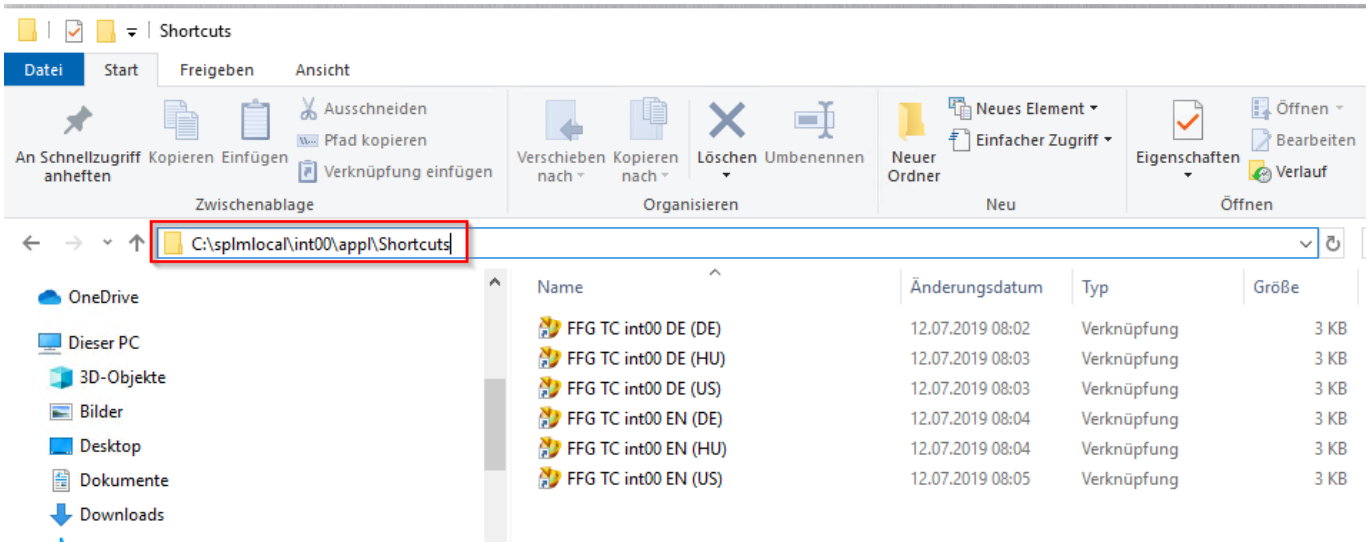

Kopieren Sie sich den gewünschten Shortcut auf Ihren Desktop, in diesem Beispiel ist das der Client in Englisch, welcher die Konfiguration in Deutschland verwendet.

Mit einem Doppelklick starten Sie den Client.

Es erscheint ein Login-Dialog, in welchem Sie Ihren Usernamen (hier jdoe) und Ihr Passwort eingeben müssen. Weiterhin können Sie beim Integrations-Client mehrere Umgebungen auswählen. Die Umgebung int02-4Tier dient für Test- und Schulungszwecke und enthält keine migrierten Daten.

Optional können Sie auch eine von der Default-Gruppe abweichende Gruppe und Rolle eingeben. Dies wird i.A. nicht verwendet, da ein Wechsel der Gruppe/Rolle nach dem Einloggen jederzeit leicht möglich ist.

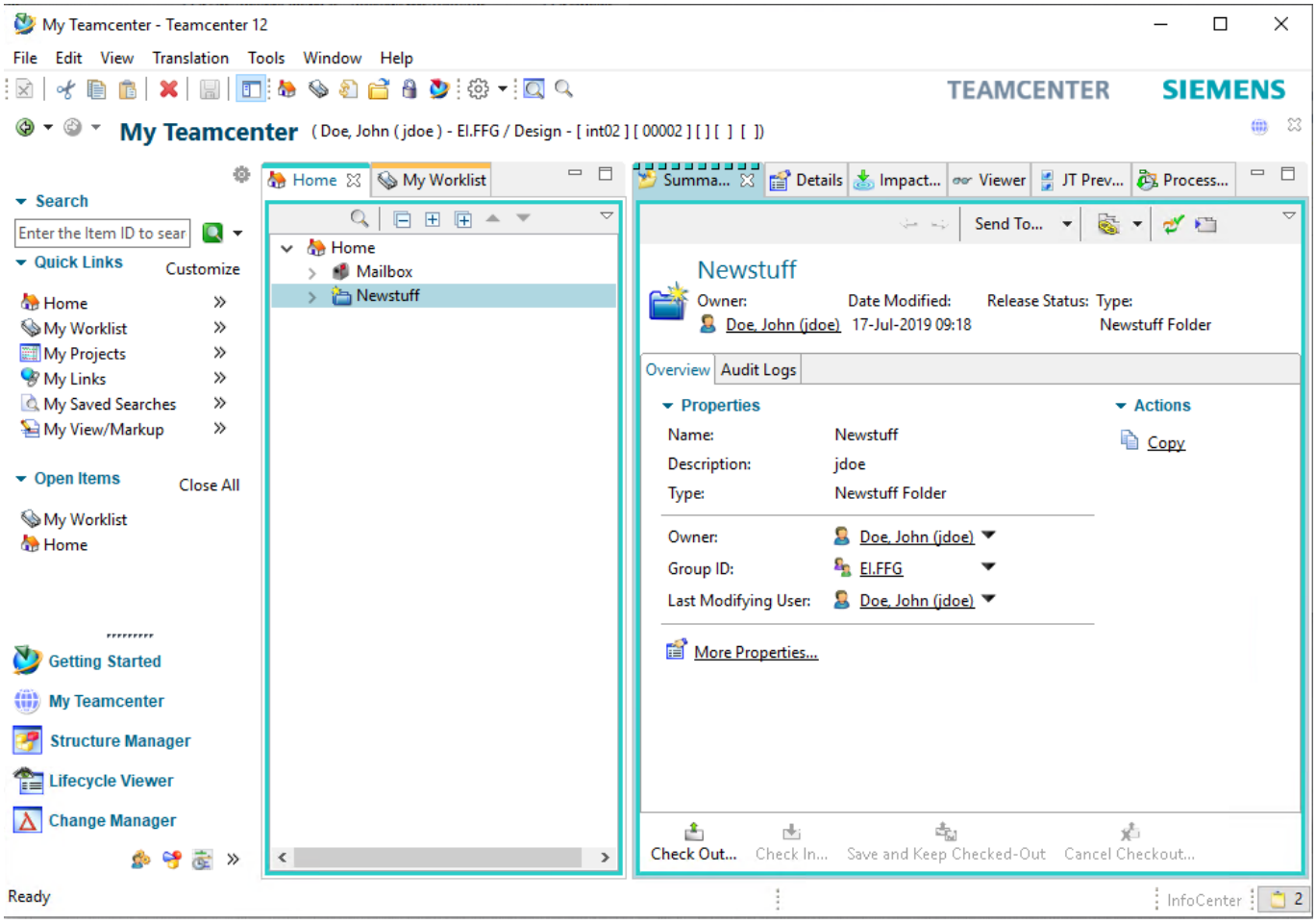

Nach dem Einloggen befinden Sie sich in der Applikation „My Teamcenter“ bzw. auch „Teamcenter-Navigator“ genannt. Sie besitzen dort einen „Home“-Ordner, in welchem Sie Daten ablegen können, um diese schnell im Zugriff zu haben.

1.2 Ändern des Passwortes

Wenn Sie sich in Teamcenter eingeloggt haben, sollen Sie ihr initiales Passwort ändern. Klicken Sie dazu in der Statusleiste auf ihren Namen.

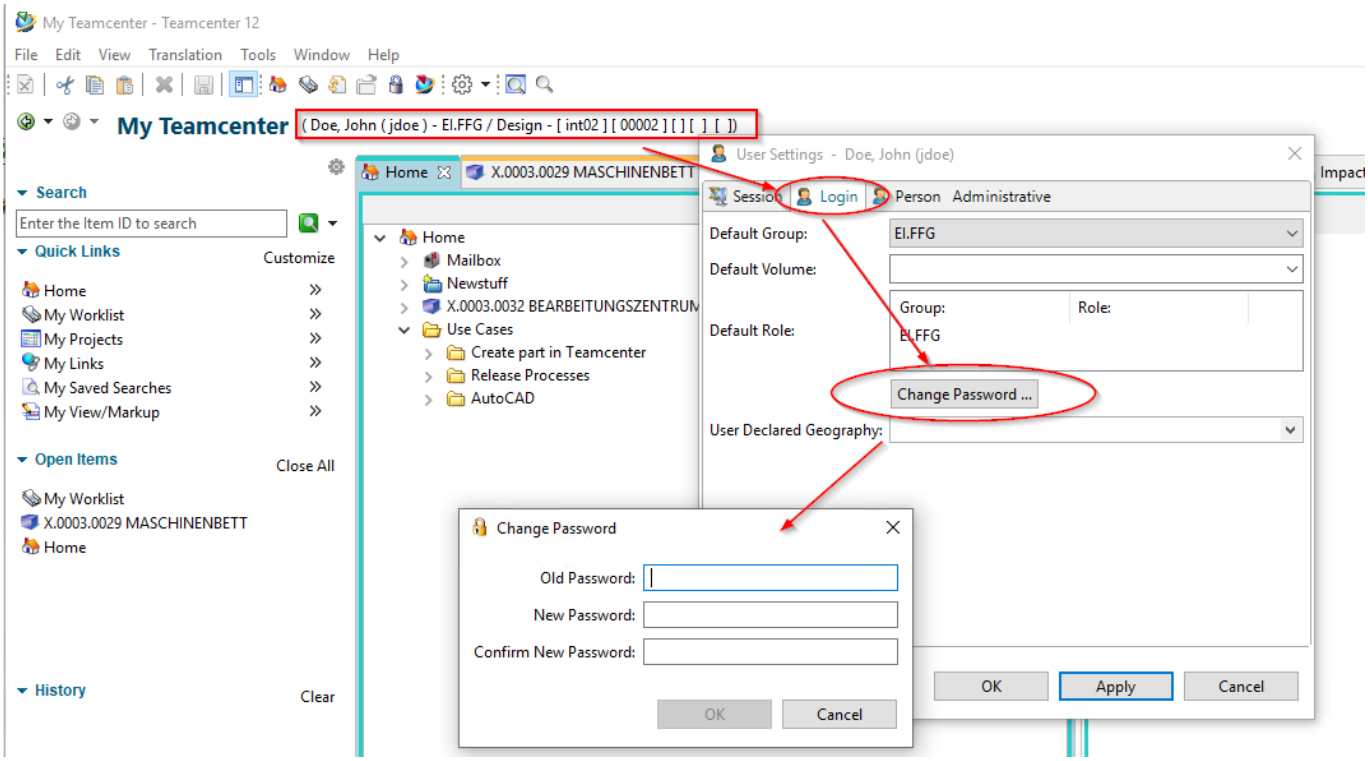

Im folgenden Dialog klicken Sie auf den „Login“ Tab und dann auf „Change Password“. Sie können jetzt ein neues Passwort vergeben und mit „OK“ bestätigen.

1.3 Einstellen des Projektkontextes

Teamcenter ist bei FFG so konfiguriert, dass Teile nur in einem „Projektkontext“ angelegt werden können. Bei der Migration werden die „EAC“ Daten als Teamcenter-Projekt migriert, d.h. es gibt die Projekte „00002 (MAG-Intern“) usw. Jeder User wird einem oder mehreren Projekten zugeordnet, die Teile erhalten dann diese Projektzuordnung, wodurch wiederum die Sichtbarkeit der Teile gesteuert wird.

Jeder Anwender muss bzw. kann sich den Projekt-Kontext aus der Liste der möglichen Projekte selber einstellen.

Tipp: Falls beim Anlegen eines Teils folgende Meldung erscheint, dann haben Sie den Projektkontext nicht eingestellt.

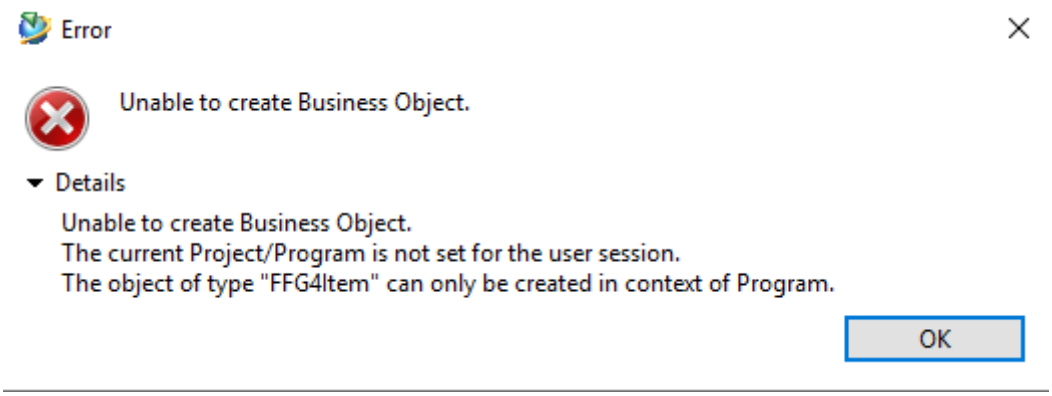

Um den Projektkontext einzustellen klicken Sie im Teamcenter Navigator in der oberen Leiste auf Ihren Namen. Im folgenden Dialog können Sie unter „Project“ ihr aktuelles Projekt auswählen, in welchem Sie arbeiten möchten („Projektkontext“). Die erzeugten Teile erhalten dann genau diese

Projektzuordnung.

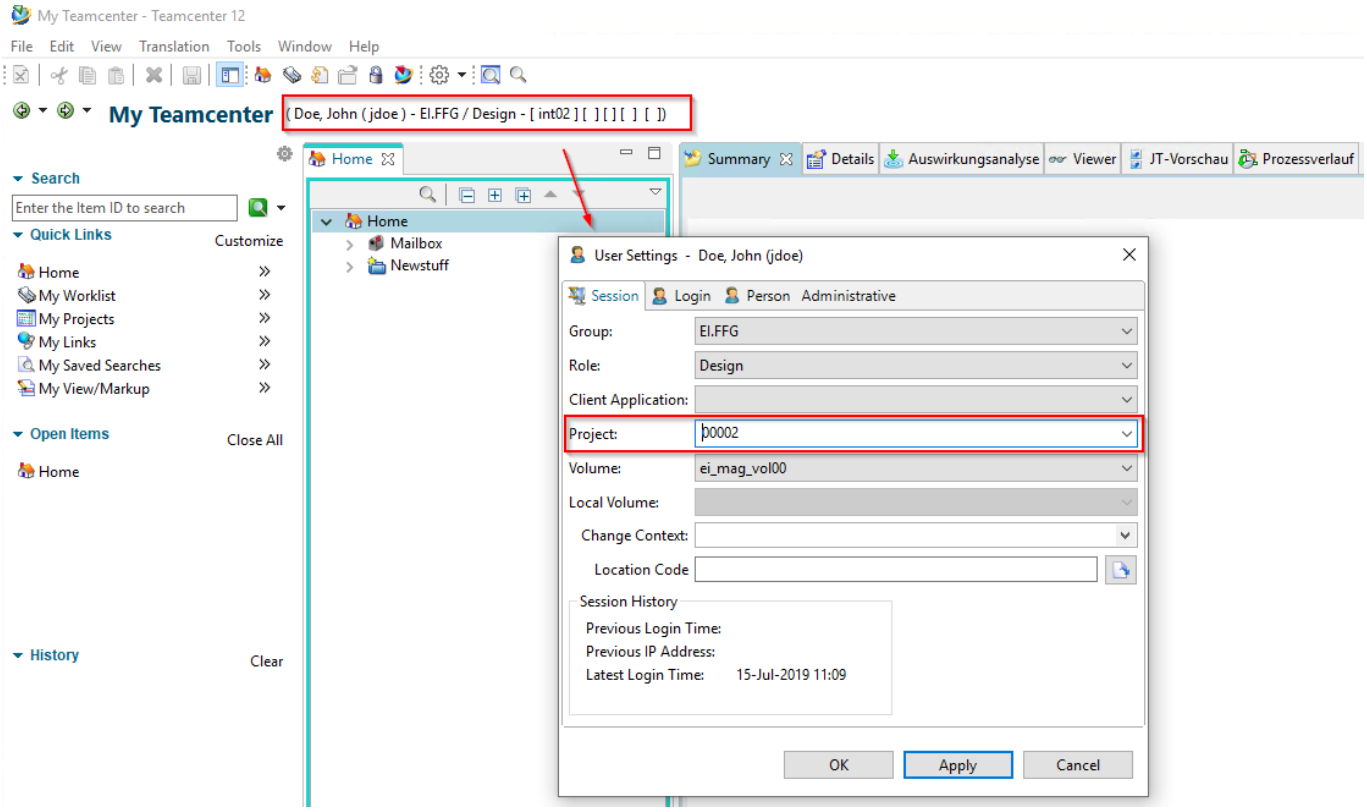

Drücken Sie „OK“. Der Projektkontext wird jetzt in der Statusleiste angezeigt.

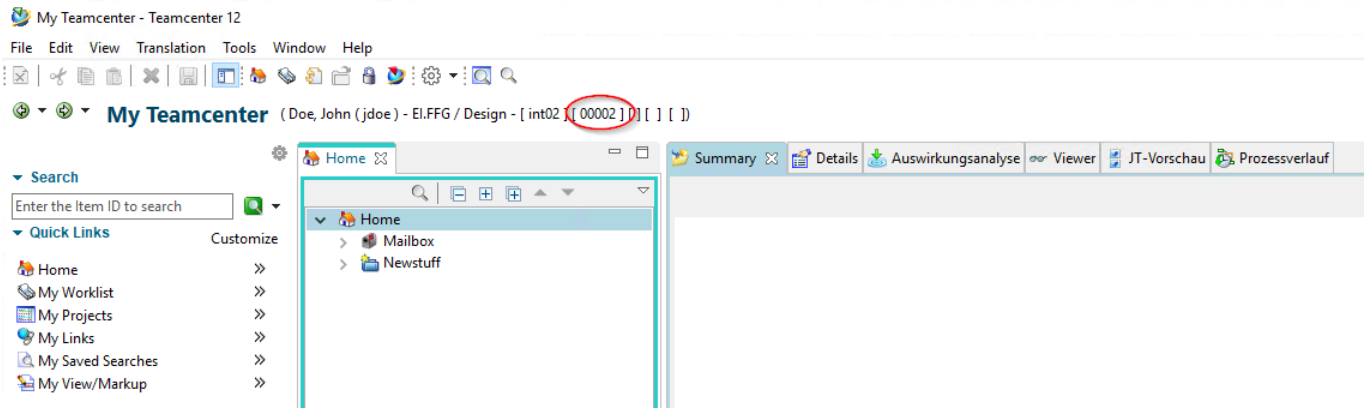

Die Projektzuordnung eines Teils ist im „Summary“-Tab der Revision rechts unten zu sehen.

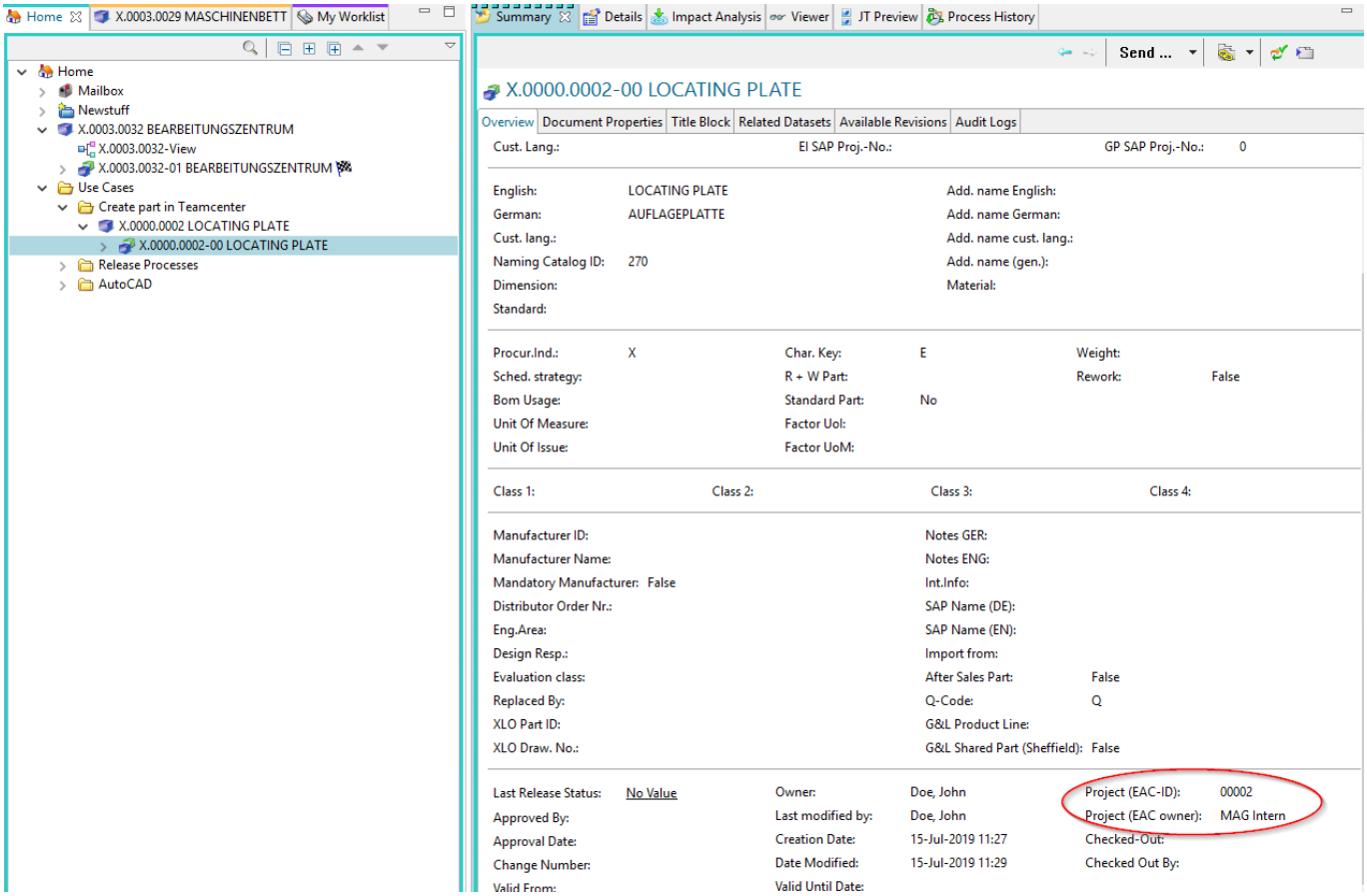
Home
X.0003.0029 MASCHINENBETT
My Worklist
Home
Mailbox
Newstuff
X.0003.0032 BEARBEITUNGSZENTRUM
X.0003.0032-View
X.0003.0032-01 BEARBEITUNGSZENTRUM
Use Cases
Create part in Teamcenter
X.0000.0002 LOCATING PLATE
X.0000.0002-00 LOCATING PLATE
Release Processes
AutoCAD
Summary
Details
Impact Analysis
Viewer
JT Preview
Process History
Send ...
X.0000.0002-00 LOCATING PLATE
Overview
Document Properties
Title Block
Related Datasets
Available Revisions
Audit Logs
Cust. Lang.:
EI SAP Proj.-No.:
GP SAP Proj.-No.: 0
English: LOCATING PLATE
German: AUFLAGEPLATTE
Cust. lang.:
Naming Catalog ID: 270
Dimension:
Standard:
Add. name English:
Add. name German:
Add. name cust. lang.:
Add. name (gen.):
Material:
Procur.Ind.: X
Sched. strategy:
Bom Usage:
Unit Of Measure:
Unit Of Issue:
Char. Key: E
R + W Part:
Standard Part: No
Factor UoI:
Factor UoM:
Weight:
Rework: False
Class 1:
Class 2:
Class 3:
Class 4:
Manufacturer ID:
Manufacturer Name:
Mandatory Manufacturer: False
Distributor Order Nr.:
Eng.Area:
Design Resp.:
Evaluation class:
Replaced By:
XLO Part ID:
XLO Draw. No.:
Notes GER:
Notes ENG:
Int.Info:
SAP Name (DE):
SAP Name (EN):
Import from:
After Sales Part: False
Q-Code: Q
G&L Product Line:
G&L Shared Part (Sheffield): False
Last Release Status: No Value
Approved By:
Approval Date:
Change Number:
Valid From:
Owner: Doe, John
Last modified by: Doe, John
Creation Date: 15-Jul-2019 11:27
Date Modified: 15-Jul-2019 11:29
Valid Until Date:
Project (EAC-ID): 00002
Project (EAC owner): MAG Intern
Checked-Out:
Checked Out By: